European Commission

Säilöntäaineet ja EU

Mitä säilöntäaineet ovat?

Säilöntäaineet ovat **luonnollisia tai synteettisiä aineita**, joita lisätään tuotteisiin ehkäisemään pilaantumista.

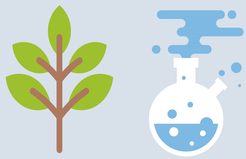

Niiden ansiosta **kosmetiikka- ja hygieniatuotteet, lääkkeet ja elintarvikkeet** säilyvät turvallisina koko käyttöajan.

Tarkoilla laatutesteillä ja turvallisuusarvioinneilla varmistetaan, että säilöntäaineet ovat **turvallisia käyttää.**

Mihin säilöntäaineita tarvitaan?

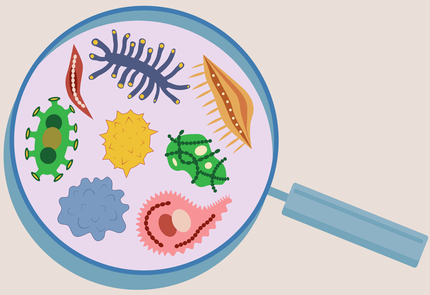

Ilman säilöntäaineita kosmetiikkaan – aivan kuten elintarvikkeisiin – voi päästä haitallisia mikrobeja, jotka aiheuttavat **tuotteen pilaantumisen.**

Mikrobien pilaama kosmetiikkatuote voi aiheuttaa **tulehduksia** tai **ärsytystä**, etenkin jos sitä käytetään iholla tai silmien ympärillä. Tätä **ehkäistään** säilöntäaineilla.

Mihin toimiin Euroopan komissio on ryhtynyt?

- Se ylläpitää **luetteloa tutkitusti turvallisista säilöntäaineista**, jotka sallitaan kosmetiikkatuotteissa EU:n markkinoilla

- Se tukee ja ohjaa EU-maiden viranomaisia markkinoilla olevien **tuotteiden valvonnassa**

- Se edistää tieteellistä **tutkimusta ja innovointia**, joiden avulla kehitetään uusia, tehokkaampia säilöntäaineita kosmetiikkaa varten