European Commission

I conservanti nell'UE

Cosa sono i conservanti?

Un conservante è un **ingrediente naturale o sintetico** che viene aggiunto ai prodotti per evitarne l'alterazione.

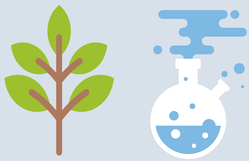

I conservanti assicurano che i **cosmetici e i prodotti d'igiene personale nonché i medicinali** e **gli alimenti** rimangano sicuri durante il loro periodo d'uso.

I conservanti devono essere sottoposti ad un esame rigoroso, che comprende valutazioni della sicurezza e il controllo della qualità, per assicurarne l'uso **sicuro.**

Perché ne abbiamo bisogno?

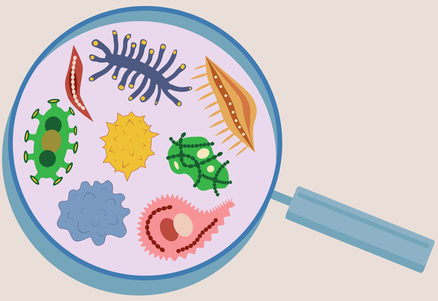

Senza conservanti i cosmetici, proprio come gli alimenti, possono essere contaminati e **subire un'alterazione.**

La **contaminazione microbica** dei prodotti, soprattutto di quelli usati in prossimità degli occhi e sulla pelle, può causare **irritazioni** o **infezioni**. I conservanti aiutano a **prevenire** questi problemi.

Cosa fa la Commissione europea a questo proposito?

- La Commissione predispone un **elenco aggiornato di conservanti la cui sicurezza è stata provata scientificamente** che possono esser utilizzati nei cosmetici commercializzati nell'UE.

- La Commissione aiuta e orienta le autorità nazionali affinché queste **monitorino i prodotti** che si trovano già sul mercato dell'UE.

- La Commissione incoraggia la **ricerca scientifica** e **l'innovazione** per la messa a punto di conservanti nuovi e più efficaci per i cosmetici.