European Commission

Konzervačné látky v EÚ

Čo sú konzervačné látky?

Konzervačná látka je **prírodná alebo syntetická zložka**, ktorá sa pridáva do výrobkov, aby sa neznehodnotili.

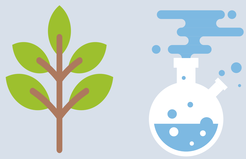

Konzervačné látky zaručujú, že **kozmetické výrobky a výrobky osobnej hygieny**, ako aj **lieky a potraviny** zostanú v čase ich používania spotrebiteľmi bezpečné.

Konzervačné látky musia prejsť prísnym hodnotením vrátane posúdenia bezpečnosti a skúšok kvality, aby sa zaručilo, že ich **použitie bude bezpečné.**

Prečo ich potrebujeme?

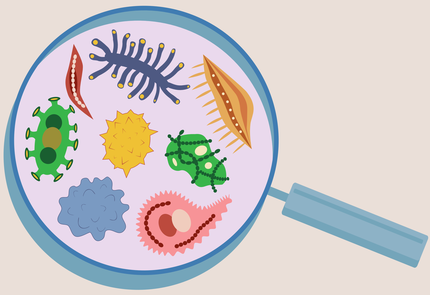

Bez **konzervačných látok** môže dôjsť ku kontaminácii kozmetických výrobkov – rovnako tak aj potravín – čo spôsobí **znehodnotenie výrobku.**

Mikrobiálna kontaminácia výrobkov, zvlášť tých, ktoré sa používajú na pokožku a okolie očí, môže spôsobiť **podráždenie** alebo **infekcie**. Konzervačné látky pomáhajú **zabraňovať** týmto problémom.

Čo robí Európska komisia v prípade konzervačných látok?

- Zabezpečuje, aby sa v kozmetických výrobkoch na trhu EÚ používali látky zo **zoznamu vedecky posúdených bezpečných konzervačných látok.**

- Podporuje a usmerňuje štátne orgány pri **monitorovaní výrobkov,** ktoré sú už na trhu EÚ.

- Podporuje vedecký **výskum a inovácie** tak, aby bolo možné objavovať nové a účinnejšie konzervačné látky pre kozmetické výrobky.