European Commission

EU och konserveringsmedel

Vad är konserveringsmedel?

Konserveringsmedel är en **naturlig eller syntetisk ingrediens** som tillsätts produkter för att få dem att hålla längre.

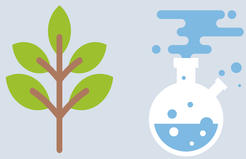

Konserveringsmedel gör att **kosmetika, hygienprodukter, läkemedel och livsmedel** är säkra att använda under produktens hela livslängd.

Innan konserveringsmedel tas i bruk måste de genomgå en noggrann utvärdering med säkerhetsbedömningar och kvalitetstester som visar att de är **säkra att använda.**

Vad behöver vi konserveringsmedel till?

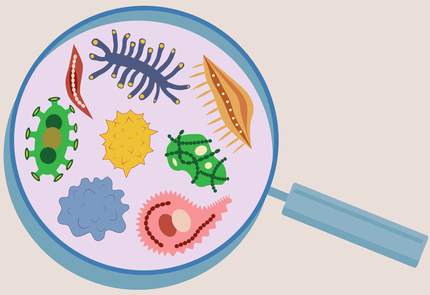

Utan konserveringsmedel kan det uppstå föroreningar i t.ex. kosmetika och livsmedel, vilket leder till att **produkten förstörs.**

Mikrobiella föroreningar, särskilt i sådana produkter som används kring ögonen och på huden, kan leda till **irritation** eller **infektioner**. Konserveringsmedel hjälper till att **förhindra** detta.

Vad gör EU-kommissionen?

- Den har en uppdaterad **förteckning över vetenskapligt testade och säkra konserveringsmedel** som kan användas i kosmetika som säljs inom EU.

- Den stödjer och vägleder nationella myndigheter i arbetet med att **granska produkter** som redan finns på EU-marknaden.

- Den uppmuntrar till vetenskaplig **forskning och innovation** för att ta fram nya och mer effektiva konserveringsmedel till kosmetiska produkter.